東京大学柏キャンパス10周年記念一般講演会

柏発！科学の最前線

10月16日[土]

13時30分～16時30分（12時30分開場）
会場：さわやかちば県民プラザ　ホール
定員：450名（先着順）

参加無料

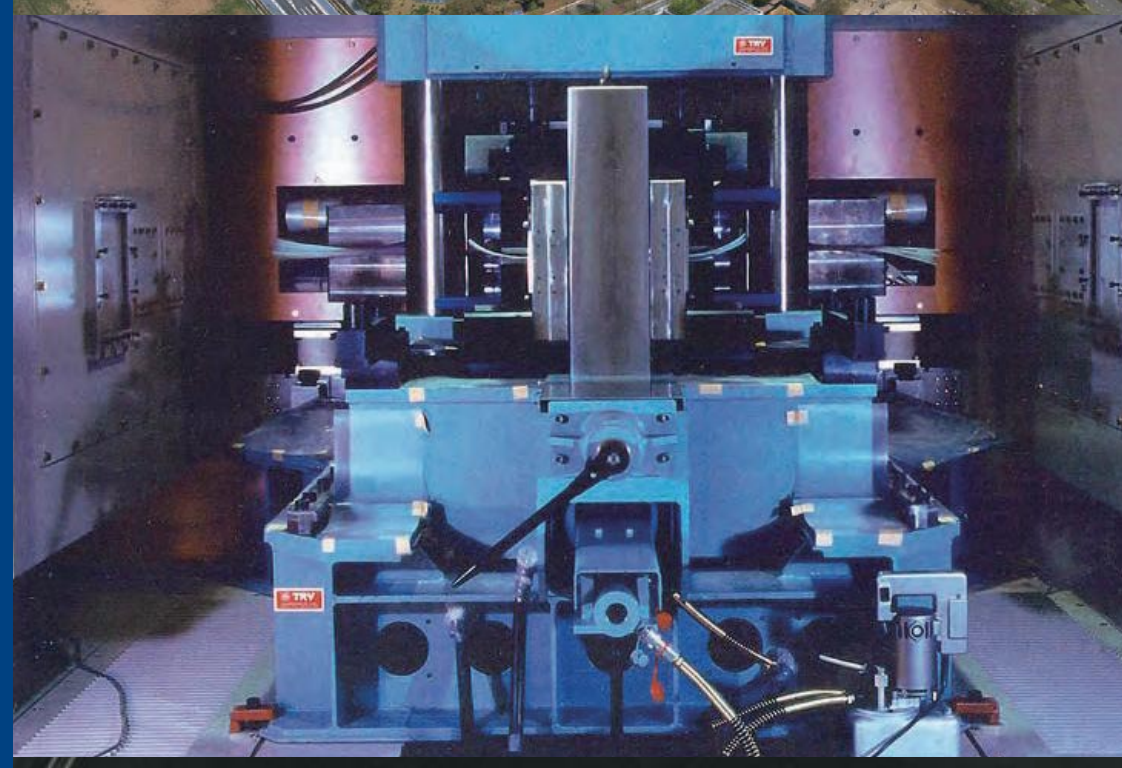

主催者挨拶
13:30～13:40

基調講演
「柏キャンパスの過去、現在、未来」
13:40～14:00
東京大学大学院新領域創成科学研究科長・教授　大和裕幸

講演 1
「ズドーンと一発、世界一の強磁場発生と物性物理」
14:00～14:40
東京大学物性研究所教授　嶽山正二郎

講演 2
「メダカが拓く科学の新領域 ゲノム多様性から宇宙生物医学まで」
15:00～15:40
東京大学大学院新領域創成科学研究科教授　三谷啓志

特別講演
「はやぶさが挑んだ往復の宇宙飛行と カプセルの帰還、その飛行の歩み」
15:40～16:30
独立行政法人 宇宙航空開発研究機構宇宙科学研究所教授　川口淳一郎

◆交通案内◆
【鉄道・バス】
●つくばエクスプレス柏の葉キャンパス駅西口より
「柏の葉公園循環」行き「柏の葉公園」下車
●JR柏駅西口より（東武バス2番乗り場）
「柏の葉公園」行き「柏の葉公園」下車
「柏の葉公園経由 国立がんセンター」行き
「柏の葉公園」下車
●東武野田線江戸川台駅東口より
「国立がんセンター経由 柏の葉キャンパス西口」行き
「駒木台北」下車
【自動車】
国道16号十余二工業団地入り口交差点から約5分
駐車場有料

主催：東京大学柏キャンパス共同学術経営委員会　　共催：柏市

問合せ　東京大学柏地区共通事務センター　総務・広報係　千葉県柏市柏の葉5-1-5　TEL04-7136-3200　E-mail kashiwa-info@kashiwa.u-tokyo.ac.jp
http://www.kashiwa.u-tokyo.ac.jp

東京大学 THE UNIVERSITY OF TOKYO